ΧΟΡΗΓΕΙΤΑΙ ΚΑΤΟΠΙΝ ΑΙΤΗΜΑΤΟΣ ΧΟΡΗΓΕΙΤΑΙ ΚΑΤΟΠΙΝ ΑΙΤΗΜΑΤΟΣ ΧΟΡΗΓΕΙΤΑΙ ΚΑΤΟΠΙΝ ΑΙΤΗΜΑΤΟΣ ΧΟΡΗΓΕΙΤΑΙ ΚΑΤΟΠΙΝ ΑΙΤΗΜΑΤΟΣ ΧΟΡΗΓΕΙΤΑΙ ΚΑΤΟΠΙΝ ΑΙΤΗΜΑΤΟΣ

ΥΠΟΥΡΓΕΙΟ ΠΕΡΙΒΑΛΛΟΝΤΟΣ ΚΑΙ ΕΝΕΡΓΕΙΑΣ
ΘΕΣΠΡΩΘΗΚΕ ΜΕ ΤΗΝ ΥΠ.ΑΡΙΘ. 94706/3419/15-09-2023 ΠΡΑξΗ
Η ΠΡΟΪΣΤΑΜΕΝΗ ΤΗΣ ΔΝΣΗΣ
ΤΟΠΟΓΡΑΦΙΚΩΝ ΕΦΑΡΜΟΓΩΝ
ΑΝΔΡΙΑΝΑ ΚΑΤΣΙΝΑ
ΤΟΠΟΓΡΑΦΟΣ Μηχανικός
Andriana Katsina
15/09/2023 14:55

ΠΙΝΑΚΑΣ ΣΥΜΒΟΛΙΣΜΩΝ

ΧΟΛ ΕΙΣΟΔΟΥ — ΟΝΟΜΑΣΙΑ ΧΩΡΟΥ
Δαπ: Ξύλινο — ΥΛΙΚΟ ΔΑΠΕΔΟΥ
Ορ: Γυψοσανίδα — ΥΛΙΚΟ ΟΡΟΦΗΣ
h=2.70 — ΚΑΘΑΡΟ ΥΨΟΣ ΧΩΡΟΥ

±0.00 — ΥΨΟΜΕΤΡΟ ΤΕΛΙΚΗΣ ΣΤΑΘΜΗΣ ΔΑΠΕΔΟΥ (ΚΑΤΟΨΕΙΣ)

+28.79 — ΣΧΕΤΙΚΟ ΥΨΟΜΕΤΡΟ ΜΕΛΕΤΗΣ (ΟΨΕΙΣ)

ΥΠΟΜΝΗΜΑ ΥΛΙΚΩΝ

- ΔΙΑΤΗΡΗΤΕΟ ΚΤΙΡΙΟ
- ΦΕΡΩΝ ΟΡΓΑΝΙΣΜΟΣ ΝΕΑΣ ΚΑΤΑΣΚΕΥΗΣ ΠΡΟΣΘΗΚΗΣ
- ΜΗ ΦΕΡΟΥΣΑ ΤΟΙΧΟΠΟΙΙΑ

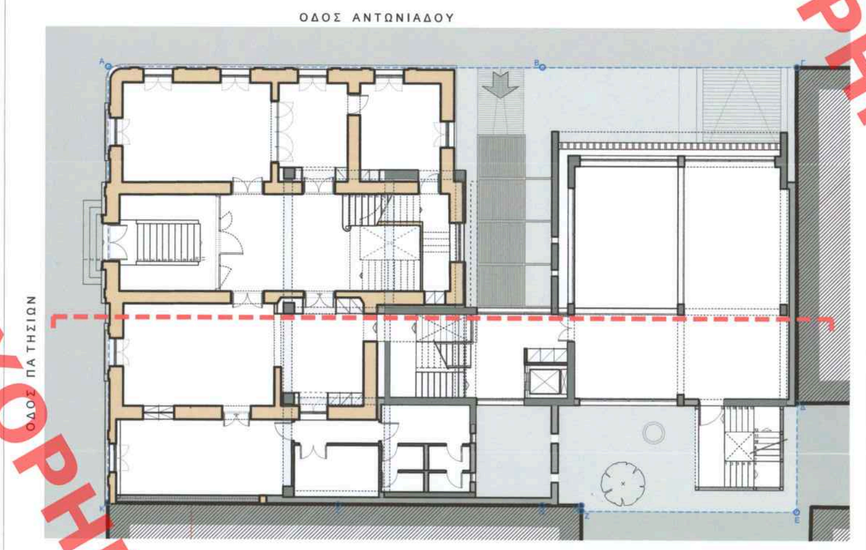

ΕΡΓΟ

ΑΠΟΚΑΤΑΣΤΑΣΗ ΔΙΑΤΗΡΗΤΕΟΥ ΚΤΙΡΙΟΥ ΚΑΙ ΠΡΟΣΘΗΚΗ ΚΑΘ' ΥΨΟΣ ΚΑΙ ΚΑΤ' ΕΠΕΚΤΑΣΗ

Το παρόν διάγραμμα συνοδεύει την από 7/3/23 εισήγηση της Δ/νσης Α.Ο.Κ.Α. Τμ.ήματος Δ.Τ.
Ο Προϊστάμενος Τμήματος
ΔΗΜΗΤΡΑ ΜΑΤΣΟΥΚΑ
Αρχιτέκτων - Μηχανικός

ΘΕΣΗ

Πατησίων 72 και Αντωνιάδου
Ο.Τ. 77089
Κεντρικός Τομέας Αθηνών
Δήμος Αθηναίων

ΕΡΓΟΔΟΤΗΣ

Ευανθία Γουλανδρή

ΜΕΛΕΤΗΤΕΣ

Δημήτρης Λεβέντης, Αρχιτέκτων Μηχανικός Τ.Υ.Μ.
Έλλη Σπάνια, Αρχιτέκτων Μηχανικός Ε.Μ.Π.
Κατερίνα Πανταζάκα, Αρχιτέκτων Μηχανικός Δ.Π.Θ.

ΘΕΜΑ ΣΧΕΔΙΟΥ

Αρχιτεκτονικά - Προμελέτη (rev.1)

ΤΟΜΗ Α - Α' (ΣΤ - ΣΤ')

ΑΡΙΘΜΟΣ ΣΧΕΔΙΟΥ

Π-12

ΚΛΙΜΑΚΑ

1/100

ΗΜΕΡΟΜΗΝΙΑ

Φεβρουάριος 2023

ΣΦΡΑΓΙΔΑ-ΥΠΟΓΡΑΦΗ

Leventis Architects
Λεβέντης Δημήτριος και Σια Ε.Ε.
Αρχιτεκτονικές μελέτες & Κατασκευές
Διοικήσεις & Αναπτύξεις Αθανάτων Περιουσίας
Μεθώνης 47-51, 106 81 Αθήνα, Τ: 210 3300962
Αρ. Μητρ. Αρχιτεκτόνων Δ.Τ.Υ.Δ. Αθηνών
Αρ. ΓΕΜΗ: 127513903000

ΔΗΜΗΤΡΗΣ ΙΩΑ. ΛΕΒΕΝΤΗΣ
ΑΡΧΙΤΕΚΤΩΝ ΜΗΧΑΝΙΚΟΣ Τ.Υ.Μ.Π. Αρ. Μητ. 14275
Διπλ. Ανωτατ/λαντής, Denkmalpflg T.U. Muenchen, G.
ΑΦΜ: 044511725 - ΔΟΥ: Δ' ΑΘΗΝΩΝ
ΜΕΘΩΝΗΣ 47-51, 106 81 ΑΘΗΝΑ, ΤΗΛ. 210 3300962

ΚΕΝΤΡΙΚΟ ΣΥΜΒΟΥΛΙΟ ΑΡΧΙΤΕΚΤΟΝΙΚΗΣ
Το παρόν σχεδίαγραμμα πρωτοθέτηθηκε από το ΚΕ.Σ.Α. την 12-1-2023 και εγκρίθηκε σύμφωνα με ΓΥΠΕΝ αριθμ. 2850
Η Πρόεδρος του Κεντρικού Συμβουλίου Αρχιτεκτονικής
Ε. ΜΠΑΚΟΛΑΚΗ

Leventis Architects
Μεθώνης 47-51, Αθήνα 10681
T 210 3300 962 F 2103300968
info@leventisarchitects.gr
www.leventisarchitects.gr